

## Underrättelser för sjöfarande Sjöfartsverket



## Underrättelser för sjöfarande Områdesindelning



**SJÖFARTSVERKET**

Redaktion  
Sjöfartsverket  
Ufs  
601 78 NORRKÖPING  
tel: 0771 630 605  
e-post: [ufs@sjofartsverket.se](mailto:ufs@sjofartsverket.se)

Ansvarig utgivare:  
Affärsområdeschef Patrik Wiberg



## TILLKÄNNAGIVANDEN

\* 15013 (T)

Sjökort: 931, 932, 9321

### Marstrand. Seglingstävling. GKSS Match Cup 2020. Avlyst område.

Tid: 30 juni - 5 juli, 2020, dagligen kl. 0800 - 1800.

I samband med seglingstävlingen "GKSS Match Cup 2020" är ett område syd om Marstrandsön avlyst för obehörig sjötrafik under ovanstående tid.

Det avlysta området avgränsas med gula bojar. Passage är möjlig mellan Klåverön och tävlingsområdet

Tävlingsledningen samverkar med VTS Marstrand och passar VHF kanal 16.

Avlyst område inom positionerna a) - d)	a)	57-53,00N	011-33,65E
	b)	57-53,00N	011-35,21E
	c)	57-52,58N	011-34,40E
	d)	57-52,85N	011-35,23E

Visas ej i ENC.

Bsp Västkusten S 2019/s40, s42, s64

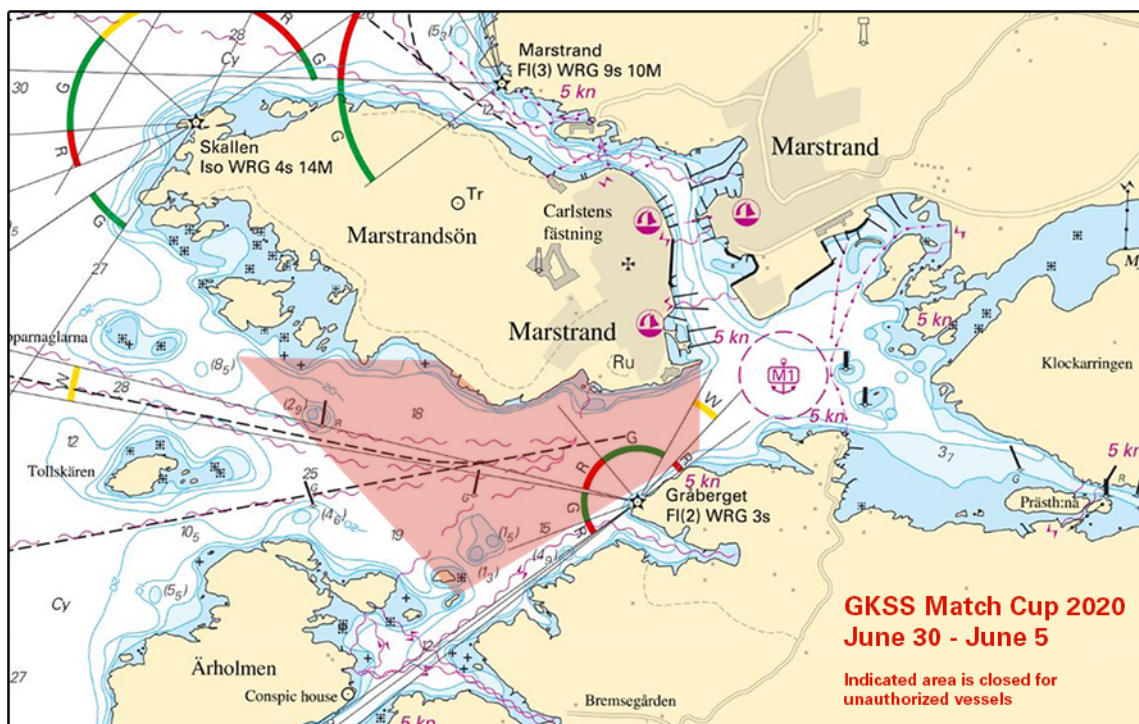

Marstrand

Länsstyrelsen Västra Götalands län. Publ. 24 juni 2020

\* 15030

Sjökort: 134

### Åmål. Djuphamnen. Maximalt djupgående.

Tid: F.r.o.m. 12 juni, 2020 och tillsvidare.

Maximalt djupgående för anlöpande fartyg till Åmål är reducerat till 5,2 m.

Åmål hamn	59-03,0N	012-42,9E
-----------	----------	-----------

Visas ej i ENC.

Bsp Väner 2018/s16, s49

Sjöfartsverket. Publ. 18 juni 2020

**UNDERRÄTTELSE****Bottenhavet****\* 14933****Sjökort: 5342****Sverige. Bottenhavet. Gävle. Fredriksskans. Utmärkning.**

<b>Ersätt</b>	babordslysprick Q R med	babordslysboj Q R	a)	60-41,306N	017-13,075E
<b>Ersätt</b>	babordslysprick FI R 3s med	babordslysboj FI R 3s	b)	60-41,335N	017-13,246E
<b>Ersätt</b>	babordslysprick Iso R 2s med	babordslysboj Iso R 2s	c)	60-41,362N	017-13,406E

Bsp Bottenhavet S 2019/s41

Gävle Hamn. Publ. 18 juni 2020

**Norra Östersjön****\* 12423****Sjökort: 6142****Sverige. Norra Östersjön. S om Vaxholm. Långholmsfjärden. Bogesund. Djup.**

En sjömätning har påvisat andra djup än vad som redovisas i sjökort.

Viktiga förändringar redovisas i tabellform, samt i sin helhet i nästa tryck av berört sjökort.

Förändringen finns tillgänglig som en uppdatering för ENC.

<b>Ändra</b>	farledsyta med minsta djup 13,2 m till 13 m	a)	59-22,740N	018-17,820E
<b>Ändra</b>	djup 13,2 m till 13 m	b)	59-22,800N	018-17,970E

Bsp Stockholm M 2020/s14, s46

Sjöfartsverket. Publ. 24 juni 2020

**\* 15012****Sjökort: 6142****Sverige. Norra Östersjön. Rindö. Oxdjupet. Utmärkning.**

<b>Ändra</b>	karaktär på babordslysprick från Q R till VQ R	59-24,087N	018-26,195E
--------------	--	------------	-------------

Bsp Stockholm M 2020/s15, Bsp Stockholm N 2020/s42, s43

Sjöfartsverket. Publ. 18 juni 2020

**\* 15039 (T)****Sjökort: 6141, 6142****Sverige. Norra Östersjön. Stockholm. Loudden. Kaj 705. Lossningsoperation. Slussenprojektet.**

Tid: 29 juni 2020, 0500 - 2100.

En känslig lossningsoperation kommer att genomföras utanför kaj 705 vid Loudden, Lilla Värtan.

Pråmen 'Carrier 8' kommer att sänkas ner under vattenytan under lossningsoperationen.

Sjöfarande i området uppmanas att minimera svall vid passage av platsen.

kaj 705 vid Loudden	59-20,57N	018-08,37E
---------------------	-----------	------------

Visas ej i ENC.

Bsp Mälaren - Hjälaren 2020/s53, Bsp Stockholm M 2020/s07, s09, s10

Marine Group. Publ. 24 juni 2020

**\* 15040****Sjökort: 6142****Sverige. Norra Östersjön. Vaxholm. Rindö. Djup.**

En sjömätning vid Vaxholm har påvisat andra djup än vad som redovisas i sjökort.

Viktiga förändringar redovisas i tabellform, samt i sin helhet i nästa tryck av berört sjökort.

Förändringen finns tillgänglig som en uppdatering för ENC.

Inför	djup 4,5 m	a)	59-25,160N	018-20,645E
Inför	djup 3,7 m	b)	59-25,134N	018-20,815E
Stryk	djup 3,3 m	c)	59-24,637N	018-21,404E
Stryk	djup 4,7 m	d)	59-24,617N	018-21,305E
Inför	djup 3,8 m	e)	59-24,628N	018-21,340E
Ändra	djup 1,5 m till 1,3 m	f)	59-24,226N	018-21,800E
Ersätt	djup 8,3 m med vrak 6,8 m	g)	59-24,044N	018-21,177E

Bsp Stockholm M 2020/s14, s46, s55, Bsp Stockholm N 2020/s42, s62

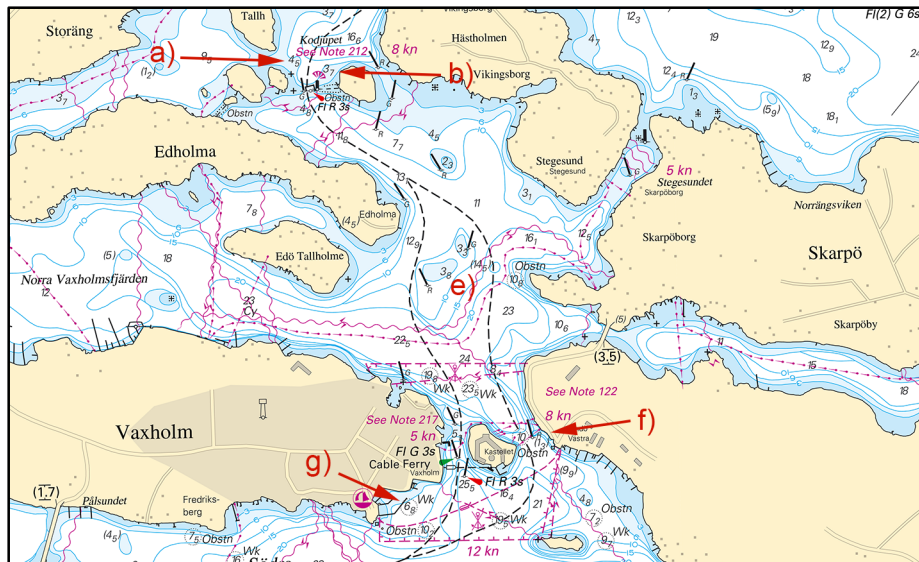

Vaxholm

Sjöfartsverket. Publ. 24 juni 2020

\* 15041

Sjökort: 6142

### Sverige. Norra Östersjön. Rindö. Tynningö. Djup.

En sjömätning vid Rindö och Tynningö har påvisat andra djup än vad som redovisas i sjökort. Viktiga förändringar redovisas i tabellform, samt i sin helhet i nästa tryck av berört sjökort. Förändringen finns tillgänglig som en uppdatering för ENC.

Inför	hinder 6 m	a)	59-23,114N	018-23,760E
Inför	vrak 3,6 m	b)	59-23,313N	018-25,028E
Inför	hinder 2,7 m	c)	59-23,146N	018-25,481E
Ändra	djup 3,7 m till 3,4 m	d)	59-22,685N	018-25,406E

Bsp Stockholm M 2020/s15, s46, Bsp Stockholm N 2020/s42

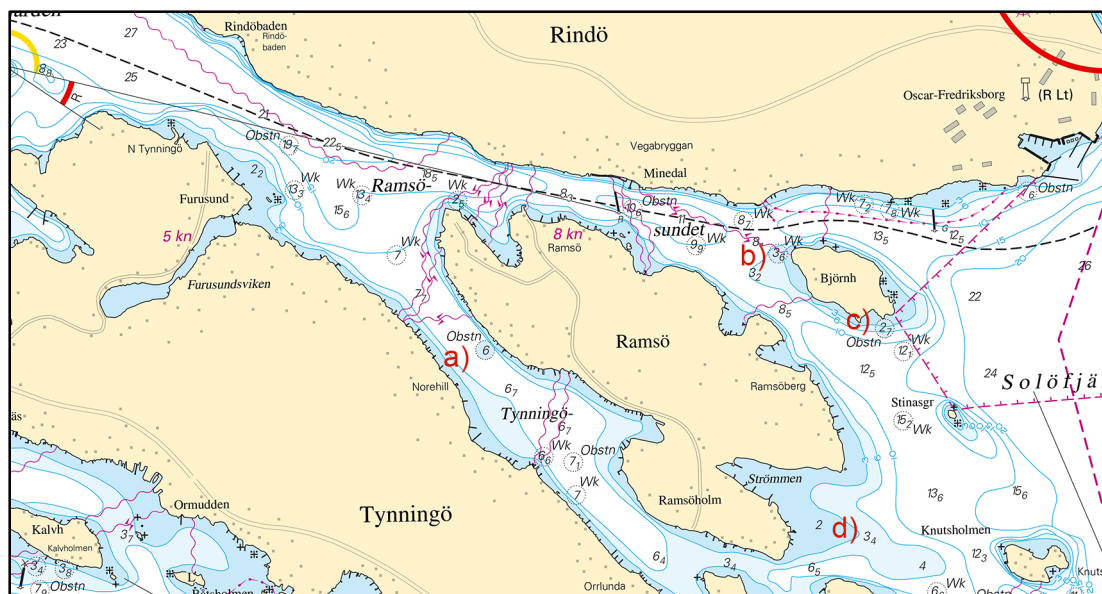

O om Tynningö

Sjöfartsverket. Publ. 24 juni 2020

\* 15048 (T)

Sjökort: 616, 6162, 6171

Sverige. Norra Östersjön. Nynäshamn. AIS-transponder på förtöjningsboj ur funktion.

Förtöjningsboj	58-54,505N	017-57,721E
----------------	------------	-------------

Visas ej i ENC.

BSP Stockholm S 2020/s21, s26, s35

Stockholms hamnar. Publ. 24 juni 2020

### Mälaren och Södertälje kanal

\* 15025

Sjökort: 113

Sverige. Mälaren och Södertälje kanal. Västerås. Norra Björnö. Björnbron. Avlysning av vattenområde.

Tid: från 17 juni 2020.

Med anledning av att bron till Björnö kommer att rivras och återuppbyggas, är ett vattenområde under bron avlyst för all sjötrafik.

Inför	område med tillträdesförbud inom a) - d)	a)	59-34,856N	016-36,436E
		b)	59-34,868N	016-36,661E
		c)	59-34,787N	016-36,716E
		d)	59-34,742N	016-36,590E

Västmanlands läns författningssamling 19FS 2020:06

Bsp Mälaren - Hjälmaran 2020/s21

Länsstyrelsen Västmanland. Publ. 22 juni 2020

### Mellersta Östersjön

\* 14949

Sjökort: 712

Sverige. Mellersta Östersjön. Kalmarsund. Ölandsbron. Arbeten klara.

Notiser som utgår: 2019:741/13755(T)

Underhållsarbetena som pågått på Ölandsbron är nu avklarade.

Ölandsbron	56-40,7N	016-23,7E
------------	----------	-----------

Visas ej i ENC.

Bsp Kalmarsund 2019/s25, s26, s34

Svevia. Publ. 23 juni 2020

**Kattegatt****\* 15020****Sjökort: 923****Sverige. Kattegatt. Laholmsbukten. Halmstad angöring. Mätutrustning på botten.**

Mätutrustning har placerats på havsbotten på nedan angiven position.

Inför	oren botten	56-33,900N	012-43,205E
-------	-------------	------------	-------------

Visas ej i ENC.

Bsp Västkusten S 2019/s30, s31

SMHI. Publ. 24 juni 2020

**Skagerrak****\* 15036****Sjökort: 934****Sverige. Skagerrak. Grebbestad. Pinnö. Yttre klevholmen. Sjökabel, el.**

Inför	sjökabel, el mellan a) - b)	a)	58-40,02N	011-12,77E
		b)	58-39,96N	011-12,92E

Bsp Västkusten N 2019/s11

Vattenfall. Publ. 24 juni 2020

**Vänern och Trollhätte kanal****\* 15022 (T)****Sjökort: 1352****Sverige. Vänern och Trollhätte kanal. Kungälv. Nordre älv. Motorvägsbron. Underhållsarbeten. Farleden avlyst.**

Tid: 8 juli 2020 - 1 september 2021.

Farleden under Motorvägsbron i Kungälv är avlyst i samband med underhållsarbeten mellan ovan angivna datum.

Fritidsbåtar kan passera området under bron söder om farleden och det avlysta området. Områdets gränser är delvis markerat med flytande utmärkning.

Motorvägsbron	a)	57-51,90N	011-58,35E
---------------	----	-----------	------------

Visas ej i ENC.

Bsp Göta kanal 2011/s56, Trollhätte kanal - Dalslands kanal 2020/s09

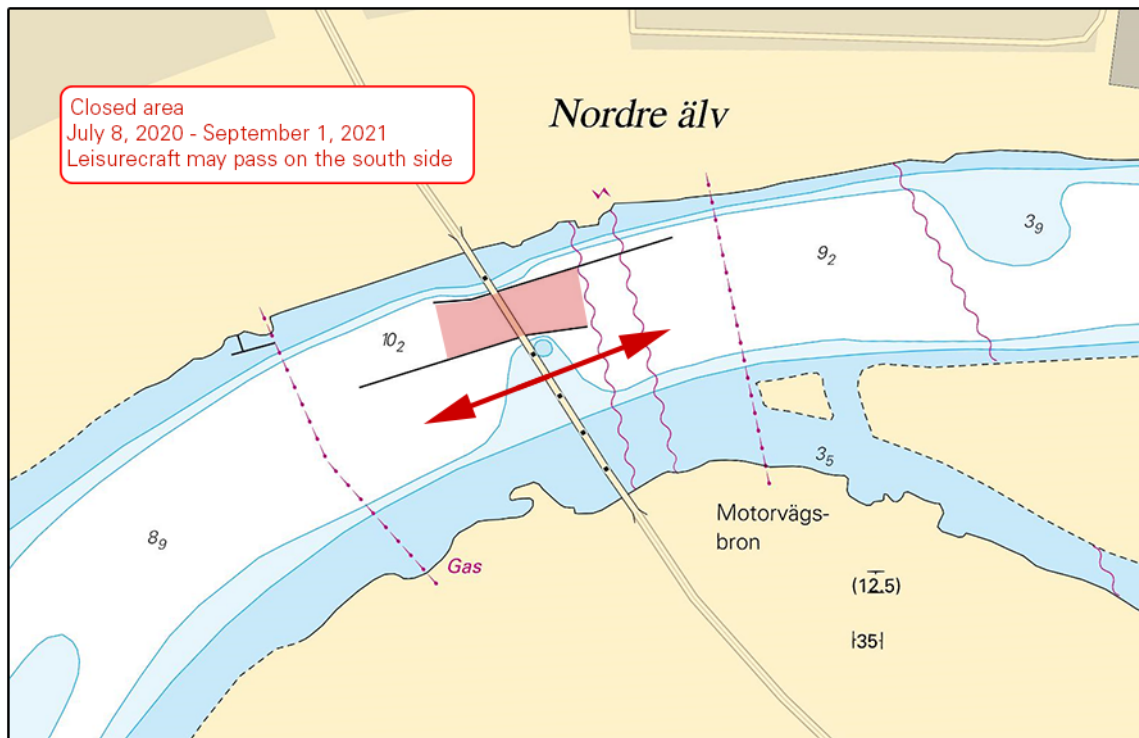

Nordre älv

Sjöfartsverket, Göteborg. Publ. 24 juni 2020

\* 15026

Sjökort: 131, 134

Sverige. Vänern och Trollhätte kanal. Åsfjorden. Gruvön. Fyr Önsnässkäret. Sektorer.

Notiser som utgår: 2020:810/14992(T)

Fyr Önsnässkäret är åter i normal drift. Mindre justering av fyrsektorer har skett.

Fyr Önsnässkäret	59-20,037N	013-09,058E
------------------	------------	-------------

Bäring (från sjön mot fyren)	Färg
060,0 - 090,0	G
090,0 - 118,0	W
118,0 - 222,0	Dk
222,0 - 319,0	W
319,0 - 348,5	G
348,5 - 351,5	W
351,5 - 060,0	R

Bsp Vänern 2018/s10, s11



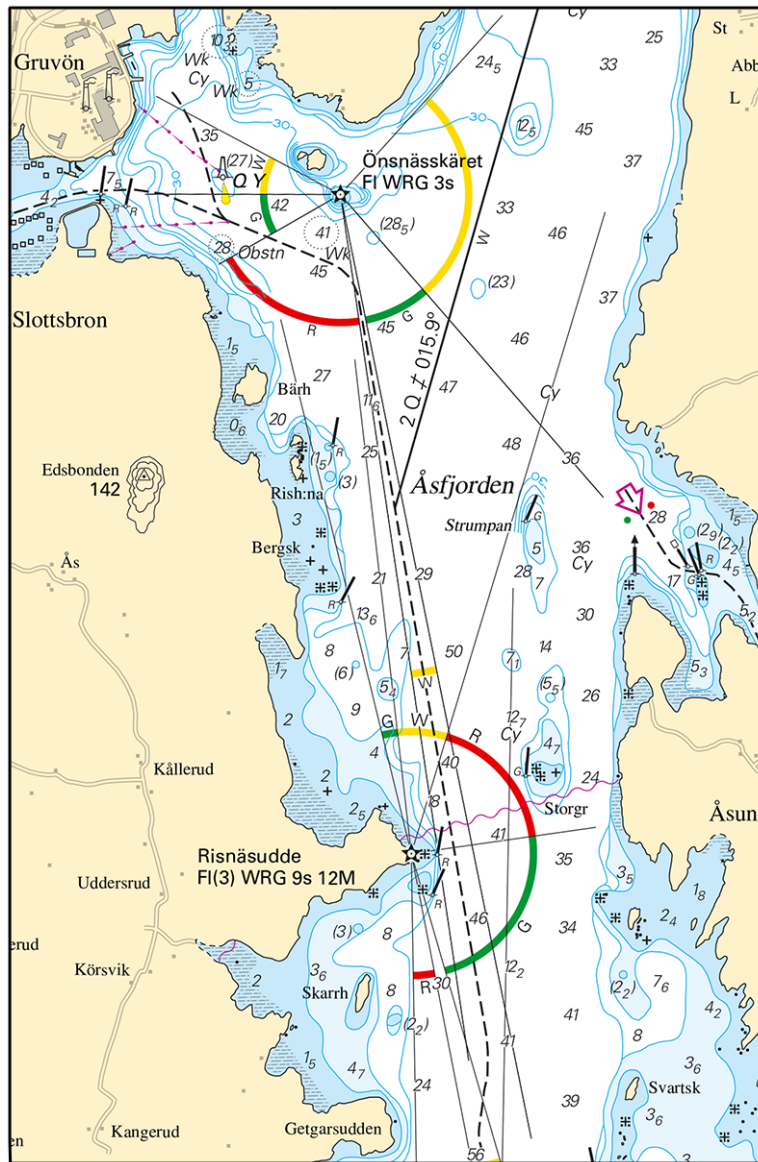

Fyr Önsnäckskäret

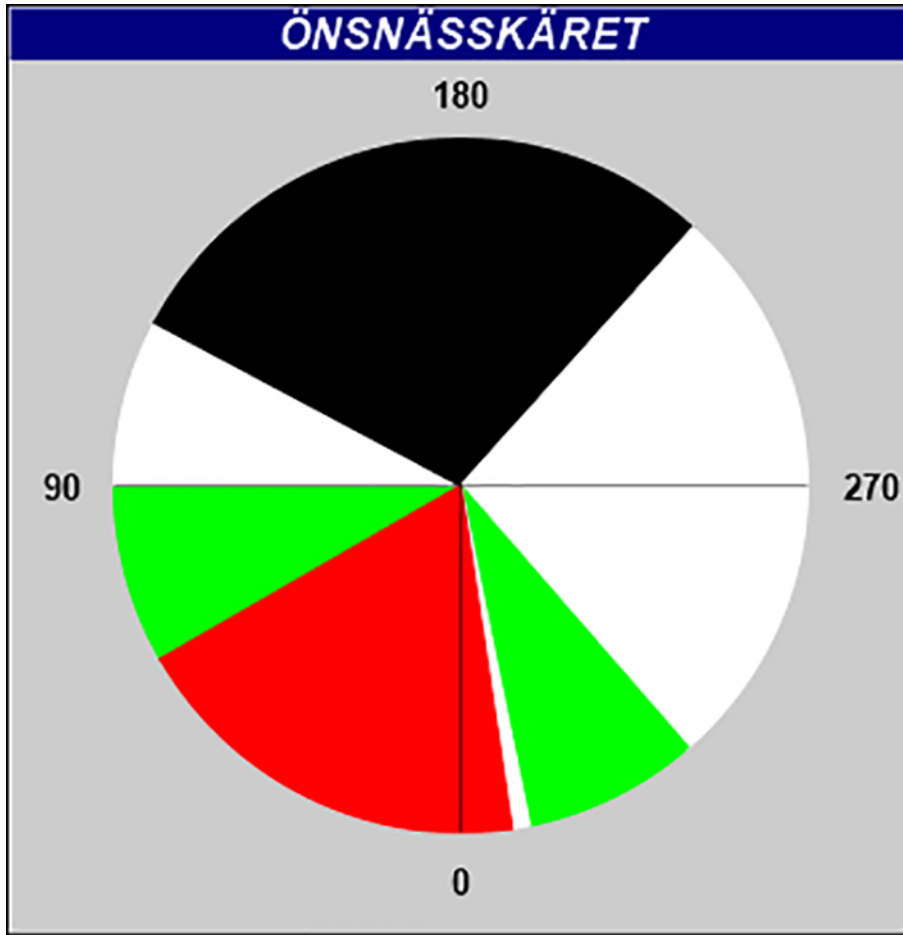

Sektorer fyr Önsnässkäret